

Straßenbau - Sanierung „Lindenweg“ in Visquard

Kenndaten:

- Baulänge: rd. 70 m
- Verkehrsfläche: rd. 400 m²
- Bordrinnen: rd. 90 m
- Fahrbahn: Pflaster

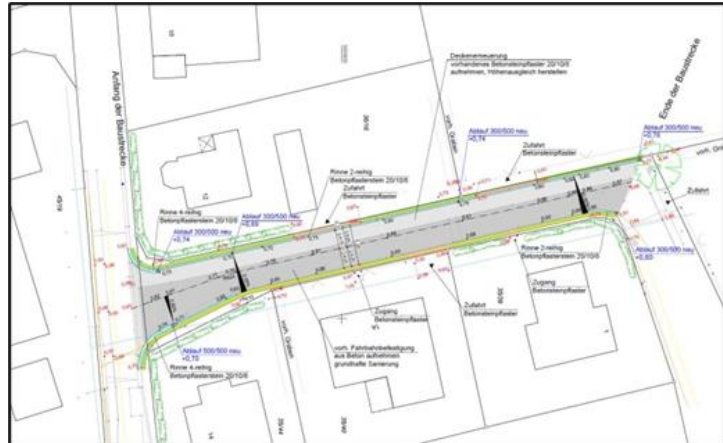

Lageplan Sanierung „Lindenweg“ in Visquard

Leistung:

- Bestandsaufnahme
- Vermessungsarbeiten
- Vor- und Entwurfsplanung
- Ausführungsplanung
- Vorbereitung der Vergabe
- Mitwirkung bei der Vergabe
- Bauoberleitung, örtliche Bauüberwachung

Beschreibung:

In der Ortschaft Visquard in der Gemeinde Krummhörn musste die Fahrbahn des „Lindenweg“ saniert werden. Es handelt sich um einen ca. 70 m langen Straßenabschnitt, welcher grundhaft zu erneuern war. Vor der Ausführungsplanung erfolgte eine Bestandsaufnahme und -vermessung.

Die vor der Sanierung vorhandene Fahrbahn bestand aus einer rd. 3,00 m breiten Betonfahrbahn und aus einem rd. 1,80 m breiten Parkstreifen aus Betonsteinpflaster. Der Bereich der Fahrbahn wurde grundhaft saniert und mit Betonsteinpflaster neu hergestellt. Das vorhandene Pflaster des Parkstreifens wurde aufgenommen und nach Höhenregulierung wieder eingebaut. Borde und Rinnen wurden neu hergestellt, die Straßenabläufe wurden neu gesetzt und an den vorhandenen Kanal angeschlossen. Der Ausbau musste bei Vollsperrung erfolgen.